

การแจ้งหนี้ค่าบริการ

ขั้นตอนการปฏิบัติ

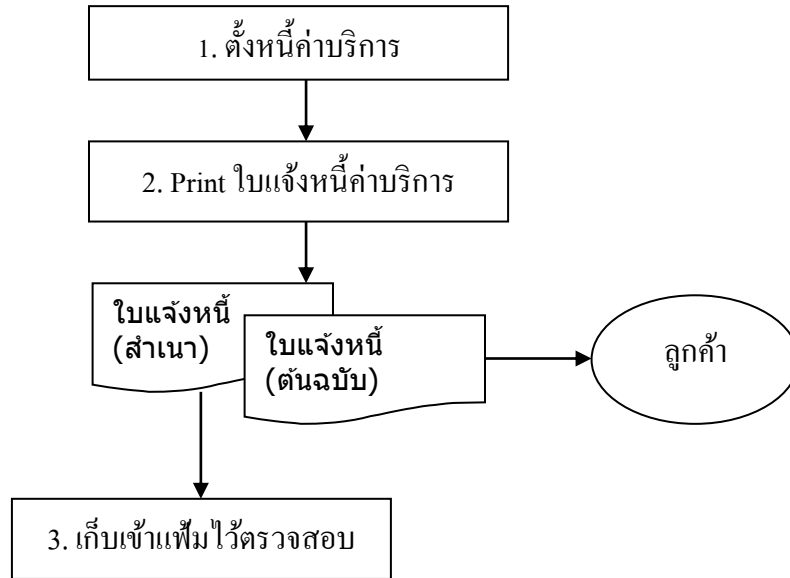



1. การบันทึกตั้งหนี้ค่าบริการ

Click ที่ Tab การขาย ภายใต้หัวข้อ รายการข้อมูลบัญชี Click เลือก การบันทึกตั้งหนี้โดยตรง

บันทึกตั้งหนี้โดยตรงโดยไม่มีอ้างอิงใบรับสินค้า

รหัสสินค้า	รายละเอียดสินค้า	ปริมาณ	หน่วย	ราคาก่อนภาษี	ส่วนลด %	จำนวนเงิน
UT-A01	ค่าสาธารณูปโภคและบริการสาธารณะ	1.00	MM	1,000.00	0.0	1,000.00
MA-A01	ค่าบริการพื้นที่ส่วนกลาง	1.00	MM	500.00	0.0	500.00
FE-A01	ค่าธรรมเนียมบัตรจอดรถยนต์	1.00	YY	200.00	0.0	200.00
	D111 - ลลหนี้		1 BX	0.00	0.0	0.00
รวม						1,700.00
รวมเงินทั้งหมด						1,700.00

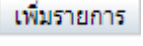
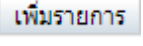
ชื่อ Field	ข้อมูลที่บันทึก
ผู้ซื้อ	Click ที่  แล้ว Click เลือกชื่อลูกค้าที่จะทำใบแจ้งหนี้ เมื่อ Click เลือกชื่อลูกค้าแล้ว ข้อมูลของลูกค้าจะปรากฏใน Field ต่าง ๆ ได้แก่ เงื่อนไขการชำระเงิน หลักสูตร/หน่วยงาน/โครงการ ฯลฯ
รหัส	ถ้าจาร์รหัสได้ ให้บันทึกรหัสค่าบริการ แต่ถ้าจาร์ไม่ได้ให้เลื่อนไปที่ช่องรายละเอียด
รายละเอียด	ให้ Click ที่  แล้ว Click เลือกรายการ เช่น ค่าสาธารณูปโภค เมื่อ Click เลือกแล้ว ข้อมูลราคา และรหัส จะปรากฏในช่องต่างๆ ตรวจสอบความถูกต้องก่อนทำรายการต่อไป
ปุ่ม 	ให้ Click ที่ปุ่ม  เมื่อต้องการจะทำรายการต่อ หรือต้องการจะบันทึกข้อมูล ระบบจะรวมยอดเงินทั้งหมดให้ทำการตรวจสอบก่อนที่จะบันทึกรายการ

เมื่อบันทึกข้อมูลครบแล้ว ให้ Click ที่ปุ่ม  บันทึกใบแจ้งหนี้(ผู้ซื้อ)

ระบบจะแสดงหน้าจอให้ทราบว่าใบแจ้งหนี้ได้รับการบันทึกเข้าระบบแล้ว ดังนี้

ใบแจ้งหนี้เลขที่ # 1 ได้ถูกบันทึกรายการเรียบร้อยแล้ว

ดูใบแจ้งหนี้

[พิมพ์ใบแจ้งหนี้](#)

อีเมลใบแจ้งหนี้

ดูรายการบันทึกบัญชีใบแจ้งหนี้ใบนี้

บันทึกใบแจ้งหนี้ใหม่โดยตรง

Entry customer payment for this invoice

เพิ่มไฟล์แนบ

** สามารถสั่งพิมพ์ใบแจ้งหนี้ หรือ ส่งอีเมลใบแจ้งหนี้ให้ลูกค้าได้ และดูรายการบันทึกบัญชีของใบแจ้งหนี้ได้ ด้วยการ Click เลือกรายการที่ต้องการ และถ้าต้องการบันทึกใบแจ้งหนี้ของลูกค้ารายต่อไป ให้ Click เลือก [บันทึกใบแจ้งหนี้ใหม่โดยตรง](#)

2. การพิมพ์ใบแจ้งหนี้

ที่หน้าจอนี้ สามารถสั่งพิมพ์ (Print) ใบแจ้งหนี้ อีเมล และดูรายการแยกประเภทในสมุดรายวัน ได้

ใบแจ้งหนี้เลขที่ # 1 ได้ถูกบันทึกรายการเรียบร้อยแล้ว

ดูใบแจ้งหนี้

พิมพ์ใบแจ้งหนี้

อีเมลใบแจ้งหนี้

ดูรายการบันทึกบัญชีใบแจ้งหนี้ใบนี้

บันทึกใบแจ้งหนี้ใหม่โดยตรง

Entry_customer payment for this invoice

เพิ่มไฟล์แนบ

2.1 อีเมลใบแจ้งหนี้

Click ที่ [อีเมลใบแจ้งหนี้](#) เมื่อ Click แล้ว หน้าจอจะแสดงข้อความว่าได้ส่งอีเมลแล้ว ดังนี้

ใบแจ้งหนี้ SI20180008 ได้ทำการส่งทางอีเมลแล้ว Email: merai_tida@yahoo.com

ดูใบแจ้งหนี้

พิมพ์ใบแจ้งหนี้

อีเมลใบแจ้งหนี้

ดูรายการบันทึกบัญชีใบแจ้งหนี้ใบนี้

บันทึกใบแจ้งหนี้ใหม่โดยตรง

Entry_customer payment for this invoice

เพิ่มไฟล์แนบ

กลับ

2.2 สั่งพิมพ์ (Print) ใบแจ้งหนี้

Click ที่ [พิมพ์ใบแจ้งหนี้](#) เมื่อ Click แล้ว หน้าจอจะแสดงใบแจ้งหนี้ตามรายการที่ระบุไว้ โดยแสดงทั้ง ต้นฉบับ และสำเนา

ต้นฉบับ/Original

ใบแจ้งหนี้

Company01

สำนักงานใหญ่/Head Office: ที่อยู่
เลขที่ภาษี/Tax No.: 1234567890123

วันที่/Date: 08/12/2018
ใบแจ้งหนี้/Invoice No.: SI20180016

เลขประจำตัวผู้เสียภาษี/Tax ID.	ชื่อ-ที่อยู่ลูกค้า/Customer Name and Address	กำหนดชำระ/Due Date
12356	Customer 002 ::: 2/1	23/12/2018

ลำดับที่ No.	รายละเอียด Item Description	จำนวน Quantity	หน่วย Unit	ราคาต่อหน่วย Unit Price	ส่วนลด % Disc. %	รวมเงิน Total
1	UT-A01 : ค่าสาธารณูปโภคและบริการสาธารณะ	1.00	MM	1,000.00		1,000.00
2	MA-A01 : ค่าบำรุงพื้นที่ส่วนกลาง	1.00	MM	500.00		500.00
3	FE-A01 : ค่าธรรมเนียมบัตรจอดรถยนต์	1.00	YY	200.00		200.00
รวมเงิน/Sub-total						1,700.00
รวมเงินสุทธิ/Grand Total						1,700.00

หมายเหตุ/Remark:

ผู้จัดทำ/Prepared by _____ (_____) วันที่/Date _____	ผู้มีอำนาจอนุมัติ/Authorized Person _____ (_____) วันที่/Date _____
--	---

ตั้งพิมพ์ (Print) ใบแจ้งหนี้ ต้นฉบับส่งให้ลูกค้า ส่วนสำเนาใบแจ้งหนี้ ให้จัดเก็บเข้าแฟ้ม

2.3 ดูการบันทึกรายการแยกประเภทในสมุดรายวัน

Click ที่ **ดูรายการบันทึกบัญชีใบแจ้งหนี้ใบนี้** เมื่อ Click แล้ว หน้าจอจะแสดงรายการบันทึกบัญชี ดังนี้

บัญชีแยกประเภททั่วไปแสดงรายละเอียดของรายการ	การอ้างอิง	Transaction Date	Counterparty	Journal #
ใบแจ้งหนี้ #17	SI20180016	08/12/2018	[00014] Customer 002	None
Entered By	Kanya P.			

Journal Date	รหัสบัญชี	ชื่อบัญชี	เดบิต	เครดิต	บันทึก
08/12/2018	41110	รายได้ค่าสาธารณูปโภคและบริการสาธารณะ		1,000.00	
08/12/2018	41120	รายได้ค่าบำรุงพื้นที่ส่วนกลาง		500.00	
08/12/2018	41130	รายได้ค่าธรรมเนียมต่าง ๆ		200.00	
08/12/2018	11210 00014	ลูกหนี้การค้า: C002	1,700.00		
จำนวนเงิน			1,700.00	1,700.00	

2.4 การตั้งหนี้รายต่อไป

สามารถทำได้โดยไม่ต้องไปเริ่มที่ข้อ 1 ให้ Click เลือก **บันทึกใบแจ้งหนี้ใหม่โดยตรง** ระบบจะแสดงหน้าจอเหมือนในข้อ 1 ให้บันทึกข้อมูลตามขั้นตอนในข้อ 1 ได้

Dashboard การตั้งค่า เปลี่ยนรหัสผ่าน Manual (คู่มือการใช้)

บัญชีตั้งหนี้โดยไม่อ้างอิงใบรับสินค้า

ผู้ชื่อ: สมควร ยอดเงินที่ใช้ปัจจุบัน: -4,200.01 การชำระเงิน: Payment due within 15 days วันที่ใบแจ้งหนี้: 06/12/2018

สาขา: สมควร ส่วนลดที่ได้รับ: 0% รายการราคา: ราคาใบรวมภาษี

การอ้างอิง: SI20180009

รายการใบสั่งขาย

รหัสสินค้า	รายละเอียดสินค้า	ปริมาณ	หน่วย	ราคาก่อนภาษี	ส่วนลด %	จำนวนเงิน	
	FE - ค่าธรรมเนียมบัตรเครดิตรถยนต์		1 MM	93.46	0.0	93.46	เพิ่มรายการ
						ค่าขนส่ง: 0.00	
						รวม: 0.00	
						รวมเงินทั้งหมด: 0.00	สรุป

รายละเอียดการจัดส่งสินค้า

จัดส่งจาก: Default

วันครบกำหนดชำระ: 21/12/2018

ที่อยู่ในการส่งสินค้า: คุณสมควร

ที่อยู่: 112

เบอร์โทรศัพท์: []

เลขที่อ้างอิงลูกค้า: []

หมายเลขอ้างอิงของลูกค้า (ถ้ามี): []

ความคิดเห็น: []

บริษัทขนส่ง: Company